

Herzlich Willkommen am **bklm** Ahaus

Info-Abend

praxisintegrierte Ausbildung
in der **Heilerziehungspflege**





Sie haben bald Ihren
Schulabschluss in der Tasche?

oder

Sie stehen schon voll im
Berufsleben, wollen aber eine
berufliche Veränderung?

... vielleicht ist die
Heilerziehungspflege
ja `was für Sie?!

Info-Abend: Agenda

Beruf des/der „Heilerziehungspfleger:in“

- Tätigkeiten
- Berufsalltag
- Arbeitsfelder
- Klienten
- Verdienst
- Weiterbildungsmöglichkeiten

Ausbildung zum/zur „Heilerziehungspfleger:in“ am bklm

- Unterricht in der Fachschule am bklm
- Ausbildung in der Praxis
- Bewerbungs- / Anmeldeverfahren am bklm
- Lernen am bklm



Was machen Heilerziehungspfleger:innen eigentlich? Und wie sieht die Ausbildung aus?



Tätigkeitsfelder

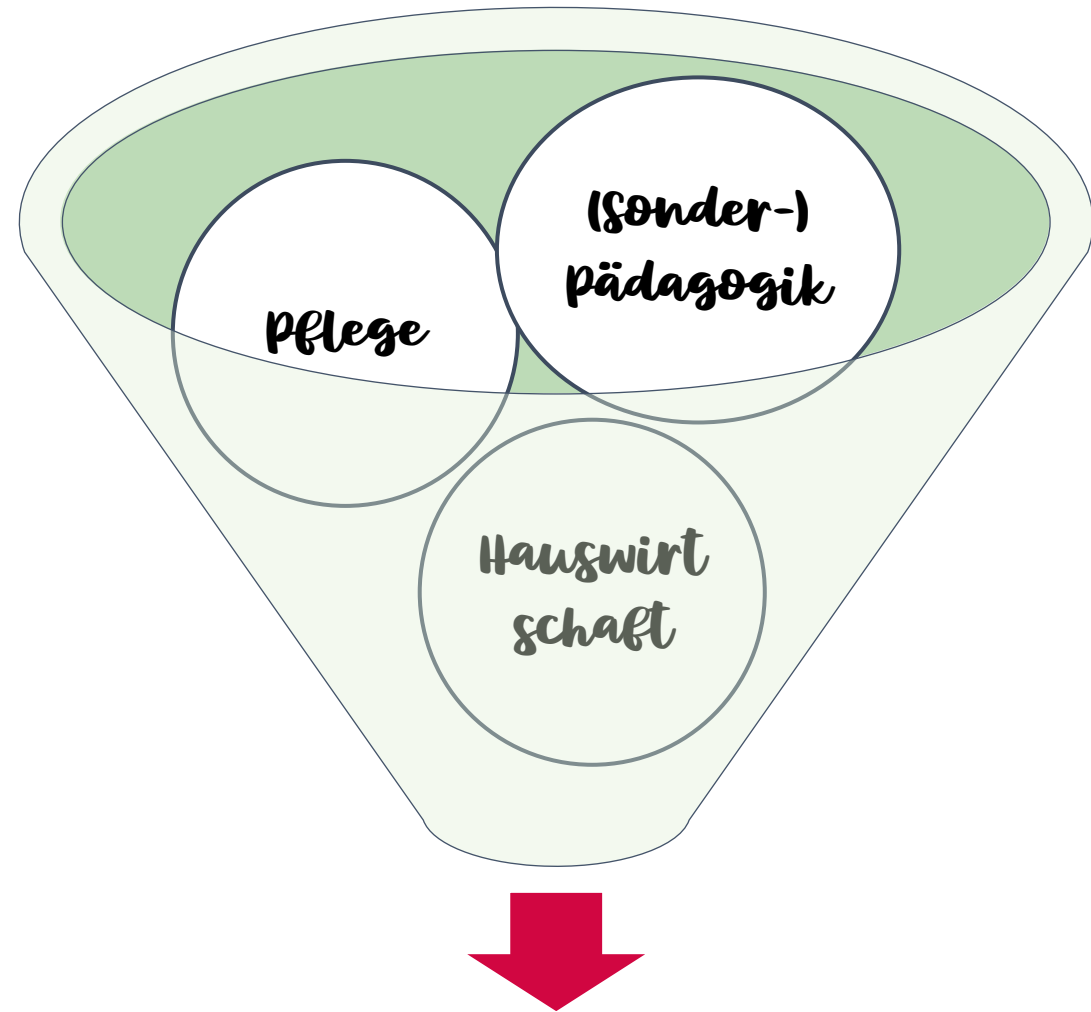

Heilerziehungspflege

Worum geht es in der Heilerziehungspflege?

Assistenz von MMB

- Empowerment
- Persönliche Entwicklung
- Selbstständigkeit
- Teilhabe / Inklusion



Worum geht es für dich in
der Heilerziehungspflege?

Quelle Video: Job-Voll-Leben; Verfügbar unter: <https://job-voll-leben.de/> [03.11.2024]

Was macht ein:e **Heilerziehungspfleger:in**?

- sozialpädagogische Fachkräfte
- **Assistieren** Menschen mit Behinderungen (MmB) im Alltag in den unterschiedlichen Lebensbereichen (von Wohnen über Bildung und Arbeit bis Freizeit)
- **Unterstützen** MmB ihr Leben selbstbestimmt zu gestalten
- **Begleiten** sie in ihrer Teilhabe in der Gesellschaft
- **Beraten** Kinder, Jugendliche und Erwachsene mit den unterschiedlichen Behinderungsformen (geistige, körperliche und seelische Behinderung sowie Sinneseinschränkung)

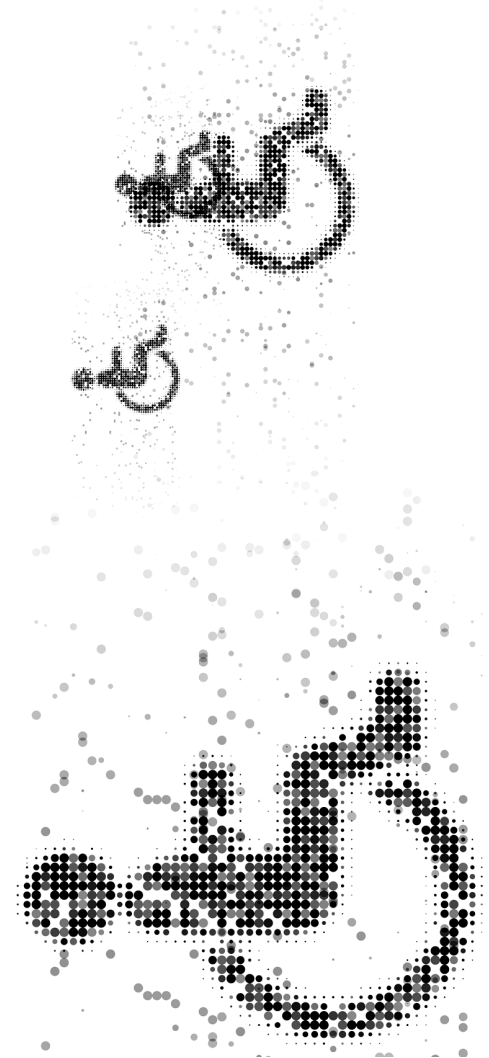

Allen Menschen

Alle Behinderungsformen:

Körperliche, geistige, seelische
Behinderung, Lernbehinderung,
Sprachbehinderung
Sinneseinschränkungen

Alle Altersgruppen:

Kinder – Jugendliche –
Erwachsene - Senioren

assistieren!



Quelle Video: Job-Voll-Leben; Verfügbar unter: <https://job-voll-leben.de/> [03.11.2024]

Arbeitsfelder der Heilerziehungspflege



Arbeitsfelder der Heilerziehungspflege

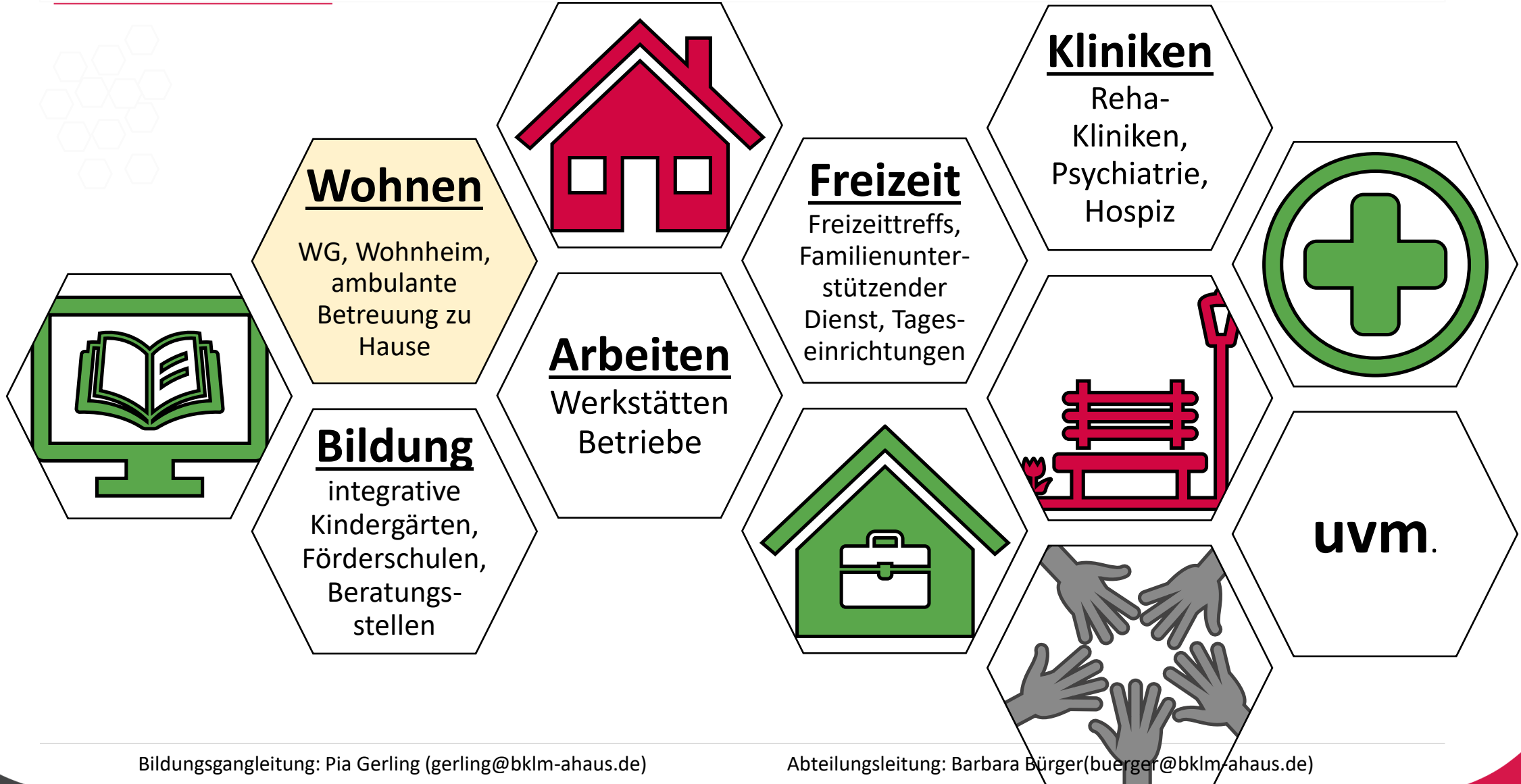

Was machen Heilerziehungspfleger:innen eigentlich?

Arbeitsfeld **Wohngemeinschaft** für Menschen mit Behinderungen



Arbeitsfelder der Heilerziehungspflege



Arbeitsfelder der Heilerziehungspflege

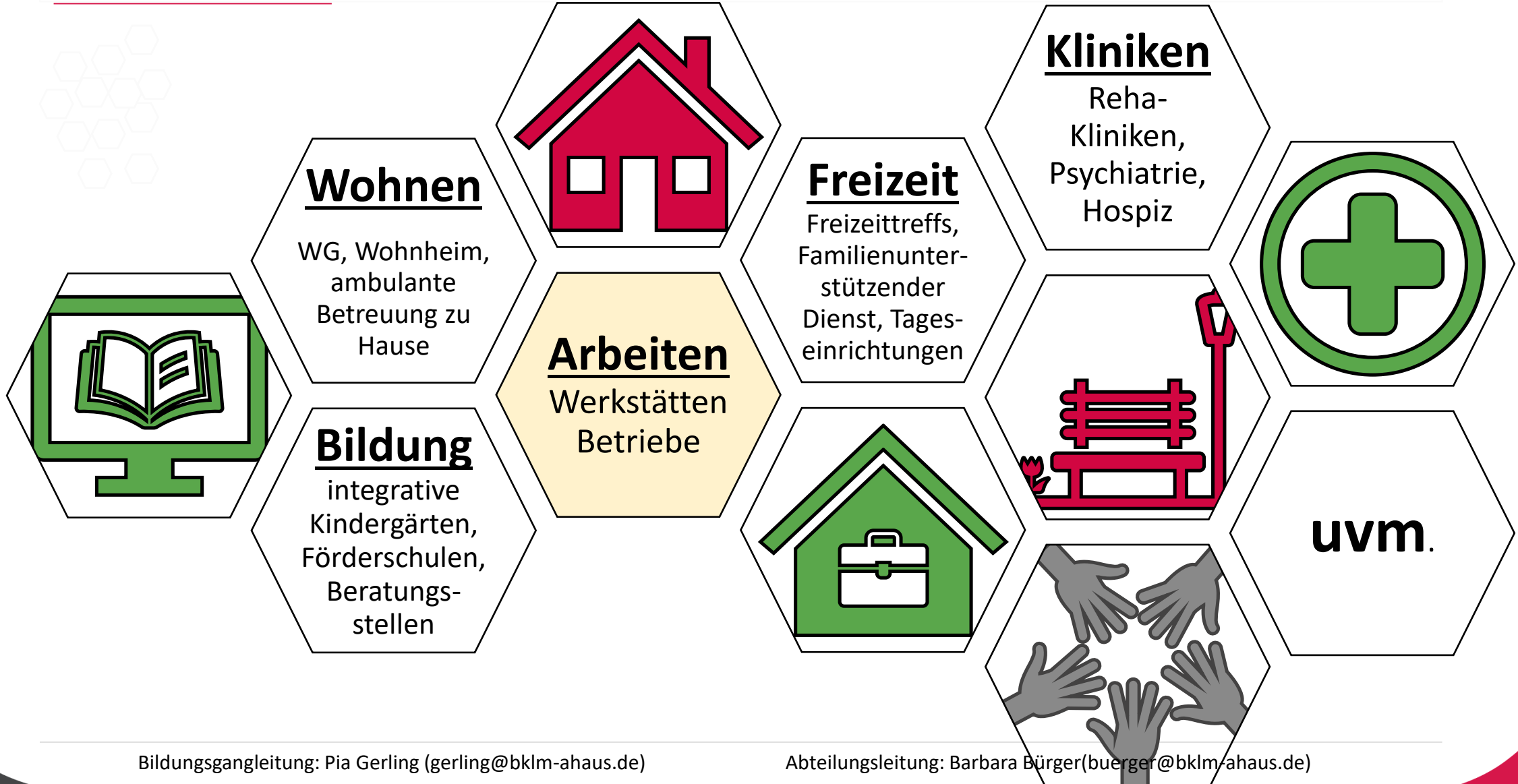

Arbeitsfelder der Heilerziehungspflege

Werkstatt für Menschen mit Behinderung



Arbeitsfelder der Heilerziehungspflege



Arbeitsfelder der Heilerziehungspflege

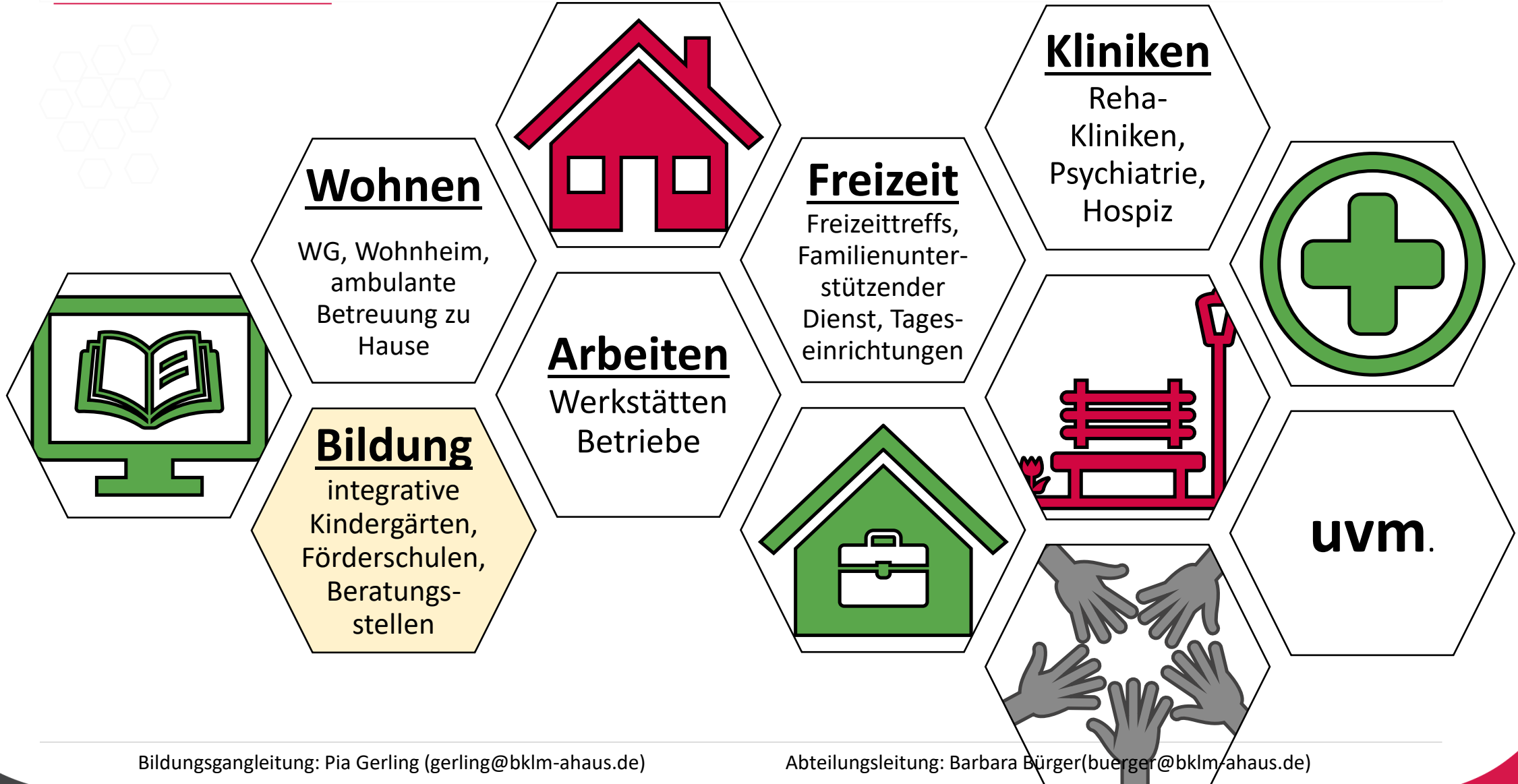

Arbeitsfelder der Heilerziehungspflege

Heilpädagogischer /
Integrativer
Kindergarten



Verdienstmöglichkeiten - Realtalk

- **Werkstatt für Menschen mit Behinderungen**
 - seit 17 Jahren
 - **2.700€ NETTO** (Vollzeit)
- **Wohnhaus**
 - Seit 2 Jahren
 - **1.700€ NETTO** (Teilzeit mit 27 Stunden/Woche)
- **Wohnhaus**
 - Seit 4 Jahren
 - **2.000€ NETTO** (Teilzeit mit 30 Stunden/Woche)
 - + Zulage

Weiterbildungsmöglichkeiten: **HEP** – und dann?! (Beispiele)

Fortbildung

- Snoezelen
- Tiergestützte Therapie
- Unterstützende Kommunikation

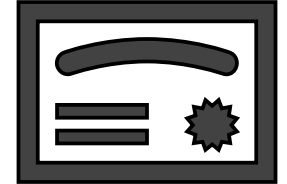

Weiterbildung

- Fachwirt im Gesundheits-/ Erziehungswesen
- Heilerziehungspfleger:in für Psychiatrie
- Fachlehrerausbildung (Förderschule)

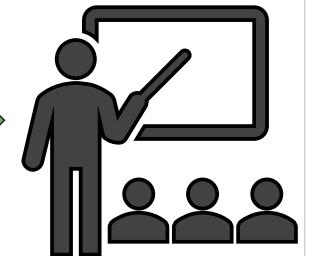

Studium

- Soziale Arbeit
- Sonderpädagogik
- Psychologie



Gründe Heilerziehungspfleger:in zu werden...



- sinnstiftend
- abwechslungsreich
- gut bezahlt
- zukunftssicher

Quelle Video: Job-Voll-Leben; Verfügbar unter: <https://job-voll-leben.de/> [03.11.2024]

Gründe besser **kein:e** Heilerziehungspfleger:in zu werden...



- Sie lieben Routinen und feste Tagesabläufe anstatt einen **abwechslungsreichen und vielfältigen (Berufs-)Alltag**
- Sie arbeiten lieber allein als im **Team**
- Sie bevorzugen es im home-office zu bleiben anstatt **überall und unterwegs** zu sein
- Sie wollen lieber einen 9-5-job anstatt **flexibler Arbeitszeiten**
- Sie arbeiten lieber mit Maschinen als mit und am **Menschen**

Wie werde ich Heilerziehungspfleger:in?

Ausbildung an der Fachschule des Sozialwesens –
Fachrichtung Heilerziehungspflege

bklm 
Ahaus



Vielfalt lieben

Persönliche Eignung

kommunikativ

empathisch

selbstständig

kreativ

verantwortungs-
bewusst

offen & flexibel

Voraussetzungen

Fachschule
Heilerziehungspflege

Keine Eintragungen im erweiterten Führungszeugnis

6 Wochen Praktikum in Vollzeit in
einer Einrichtung der
Behindertenhilfe
(Wohnen/Bildung/Arbeit/Freizeit)

FOS
"Fachabi"
Gesundheit &
Soziales

5 Jahre
Berufs-
erfahrung in der
Behindertenhilfe

berufs-
vorbereitende
Ausbildung (z.B.
Sozialassistentz /
Kinderpflege)

Berufsausbildung
in einem anderen
Bereich
(z.B. Koch, Tischler,
Bankkauffrau, ...)

Fachoberschulreife
("Realschulabschluss" bzw. "Mittlere Reife")

Abitur

*** Neue Sonderregelungen ***

Erster Schulabschluss

(„Hauptschulabschluss“),

Fachgespräch und

- **Berufsausbildung** in einem anderen Bereich (z.B. Tischler:in) + **5 Jahre** berufsspezifische Tätigkeit *oder*
- **Berufsqualifizierende Ausbildung** (z.B. Kinderpflege) + **3 Jahre** berufsspezifische Tätigkeit

Art und Dauer der Ausbildung

- Praxisintegrierte Ausbildung (kurz: **PIA**)
- **Schule:** Unterricht am bklm wöchentlich an 2-3 Tagen von 8:00–14:45 Uhr und terminierten Unterrichtsblöcken (z.B. Blockwoche Einführungstage, Klassenfahrt)
- **Praktikum:** ein parallel verlaufendes Praktikum von ca. 24 Std./Woche an 2-3 Tagen in einer **selbstgewählten** Einrichtung der Eingliederungshilfe (mit **Vergütung**)

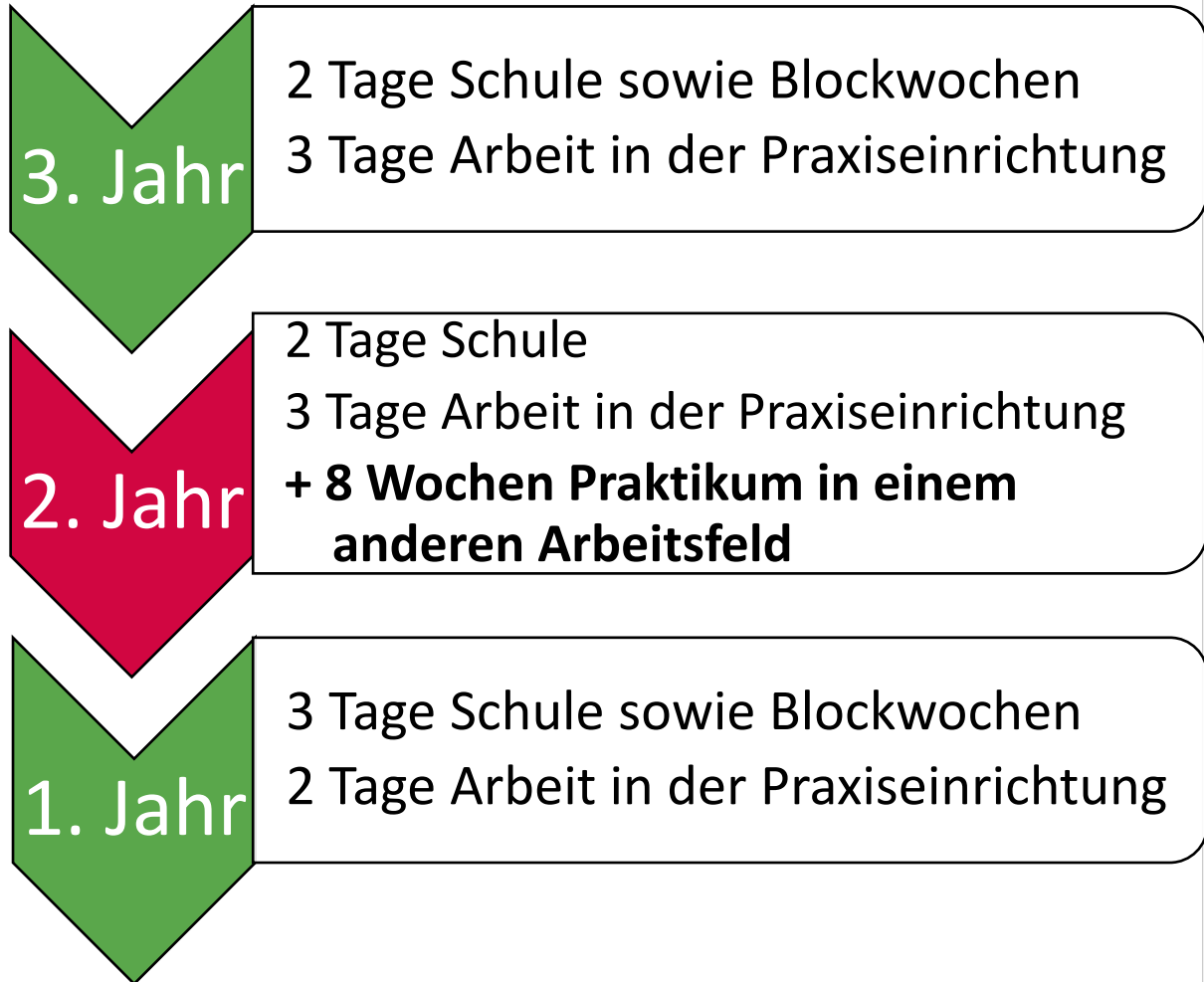

Die Lernfelder (Arbeitsbereiche statt „Fächer“)

Ausbildungsinhalte

Lernfeld 1:

Beziehungs- und Interaktionsprozesse in heilerziehungspflegerischen Arbeitsfeldern professionell gestalten

Lernfeld 2:

Gesundheitssorge als elementaren Bestandteil von Teilhabe erfassen und gestalten

Lernfeld 3:

Evidenzbasierte Instrumente und Verfahren im Kontext der **Leistungen** zur **individuellen Teilhabe** kennen und begründet anwenden

Lernfeld 4:

Bildungs- und Assistenzprozesse zur individuellen Entwicklung und gesellschaftlichen Teilhabe partizipatorisch planen, gestalten und steuern

Lernfeld 5:

Personenzentrierte Leistungen zur Teilhabe im Sozialraum erschließen und interdisziplinär koordinieren

Lernfeld 6:

Team- und Organisationsprozesse verantwortlich gestalten

Berufsbezogener Lernbereich

Strukturierung und Aufbau

Berufsbezogener Lernbereich

- 6 **Lernfelder (LF)**, sind keine „Fächer“, sondern liegen in den Unterrichtsschienen verteilt.
- Mehrere LF bilden eine „**Schiene**“ (insg. 3) (Stundenplan: FB-S1, FB-S2, FB-S3)
- In den Schienen werden **Lernsituationen (LS)**: Fallgeschichten aus der HEP) unterrichtet
- Wahlfächer

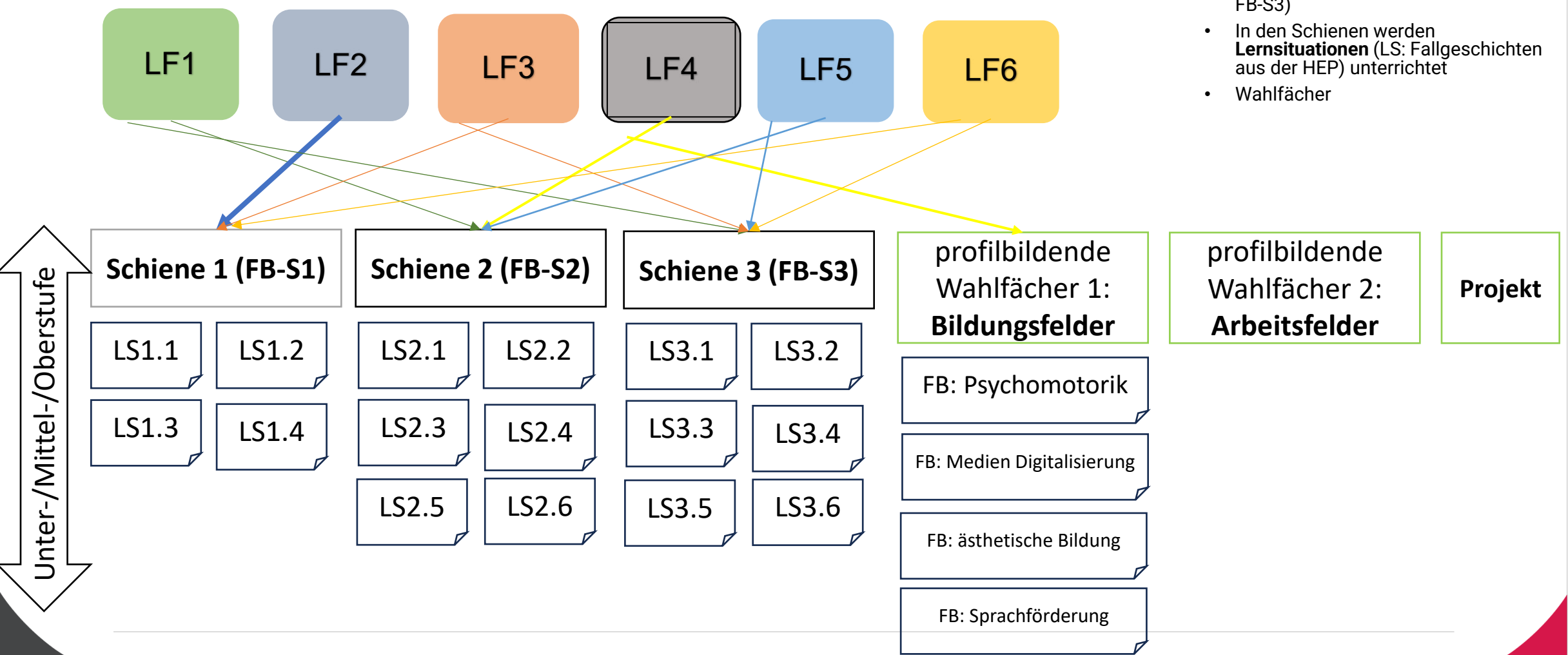

Weitere „Fächer“

Projekt und Wahlfächer

- Wahlfach 1: Bildungsfelder im Kontext individueller Teilhabe
- Wahlfach 2: Arbeitsfelder im Kontext individueller Teilhabe
- Projektarbeit
- Praxis



Berufsübergreifende Fächer

- Deutsch/Kommunikation
- Fremdsprache (Englisch)
- Politik/Gesellschaftslehre
- Religionslehre

Differenzierungsbereich

- Mathe (zum Erwerb der Fachhochschulreife)

Aktueller Stundenplan Unterstufe

Raum

Lehrer:in

Fach

SHU1 Fachschule HEP Unterstufe Klassenleitung: GRL

	Montag	Dienstag	Mittwoch	Donnerstag	Freitag
1 8:00 8:45	BRA WF1	VEN .Rel FS			
2 8:45 9:30	S1017	S1017 1)	PÖR FB-S1 S1017		
3 9:45 10:30	BRA FB-S3	BÜR FB-S2			
4 10:30 11:15	S1017	S1017	PÖR D FS S1017		
5 11:30 12:15		GRL FB-AG	KAE FB-S3		
6 12:15 13:00	GRL FB-S1	S1017	S1017		
7 13:15 14:00		HAS .PK FS	BÜR FB-PM		
8 14:00 14:45		S1017 2)	STHF		

Nr. Le.,Fa.,Rm. Kla. Zeit Schulwoche Nr. Le.,Fa.,Rm. Kla. Zeit Schulwoche

1) VEN, Rel FS, S1017 SHU1 B U 1,3,5,7,11,13,15,17,21,22,29,31,35,37,39,41,43,45... 2) HAS, PK FS, S1017 SHU1 A G 2,4,6,10,12,14,16,20,22,28,30,34,36,38,40,42,44...

BÜR, FB-S2, S1017 SHU1 A G 2,4,6,10,12,14,16,20,22,28,30,34,36,38,40,42,44... BRA, FB-S2, S1017 SHU1 B U 1,3,5,7,11,13,15,17,21,22,29,31,35,37,39,41,43,45...

A: gerade Wochen B: ungerade Woche

Lernen in der Fachschule

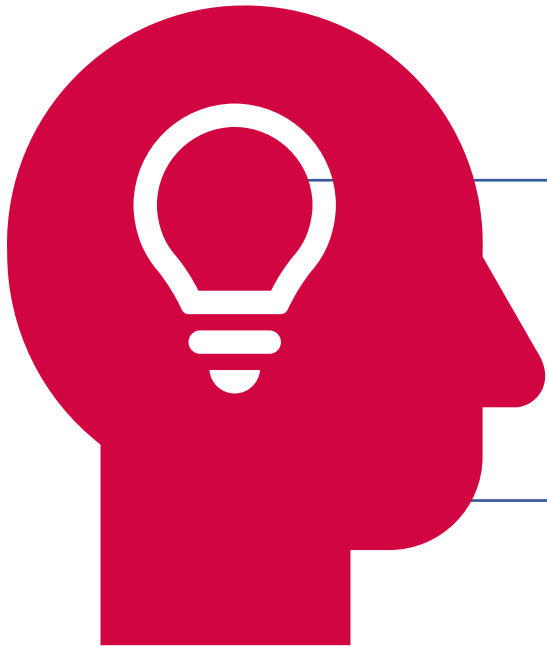

Kompetenzorientiert



Praxisorientiert

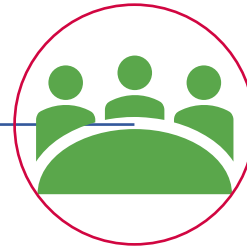

Mitbestimmung

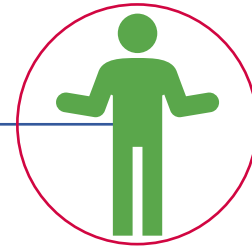

Selbstständigkeit

Impressionen vom Unterricht



Kompetenzorientiert



Praxisorientiert



Mitbestimmung



Selbstständigkeit



Impressionen vom Projekt



Kompetenzorientiert



Praxisorientiert



Mitbestimmung

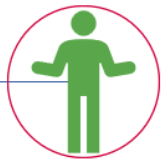

Selbstständigkeit



Projekt – Karnevalsanzug mit der Lebenshilfe

Du hast dich gefragt



Wie feiert man mit

Menschen mit Beeinträchtigungen

Was zeichnet die Fachschule HEP am bkim – über den hinaus Unterricht - aus?

Transparente
**Leistungsanforderungen/
Leistungsbewertung**

wertschätzenden/
ressourcenorientierten
Kommunikationsstil

Engagiertes
Lehrer:innenteam

**Individuelle
Förderung/ Unterstützung**
bei individueller
Profilbildung durch z. B.
Wahlmodule

Mitspracherecht bei
Leistungsformen/
Gestaltung des Unterrichts

Ständige **Weiterentwicklung
des Unterrichtes** auch auf
Basis des regelmäßigen
fachlichen Austausches mit
unterschiedlichen
Praxiseinrichtungen

Abschlüsse:

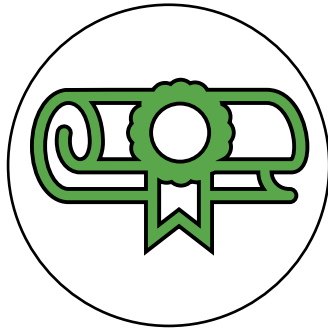

Berufsbezeichnung:
**„staatlich anerkannte:r
Heilerziehungspfleger:in“**



Titel:
**Bachelor Professional im
Sozialwesen**

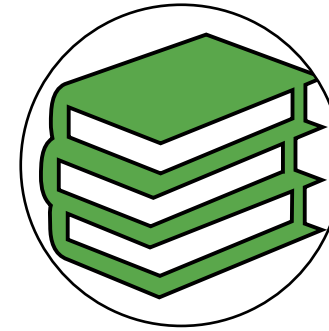

**Möglichkeit des Erwerbs
der Fachhochschulreife**

1 Ausbildung – 3 Abschlüsse

(Zusatz-) Zertifikate am bkim - on top



Schulisches Angebot



Externer Dozent



PiA-Praktikum

- ein über **drei Jahre** andauerndes Praktikum in **einer Einrichtung** der Behindertenhilfe
- Eigene Suche der Praktikumsstelle vor Beginn der Ausbildung
- Abschließen eines **Praktikumsvertrags** mit der Einrichtung
- vertraglich geregelte **Vergütung**.
- im zweiten Ausbildungsjahr: Praktikum in einem **weiteren Arbeitsfeld** der Behindertenhilfe (beim eigenen oder beim fremden Träger)
- Generalistische Ausbildung (ggf. **Pflegepraktikum**)

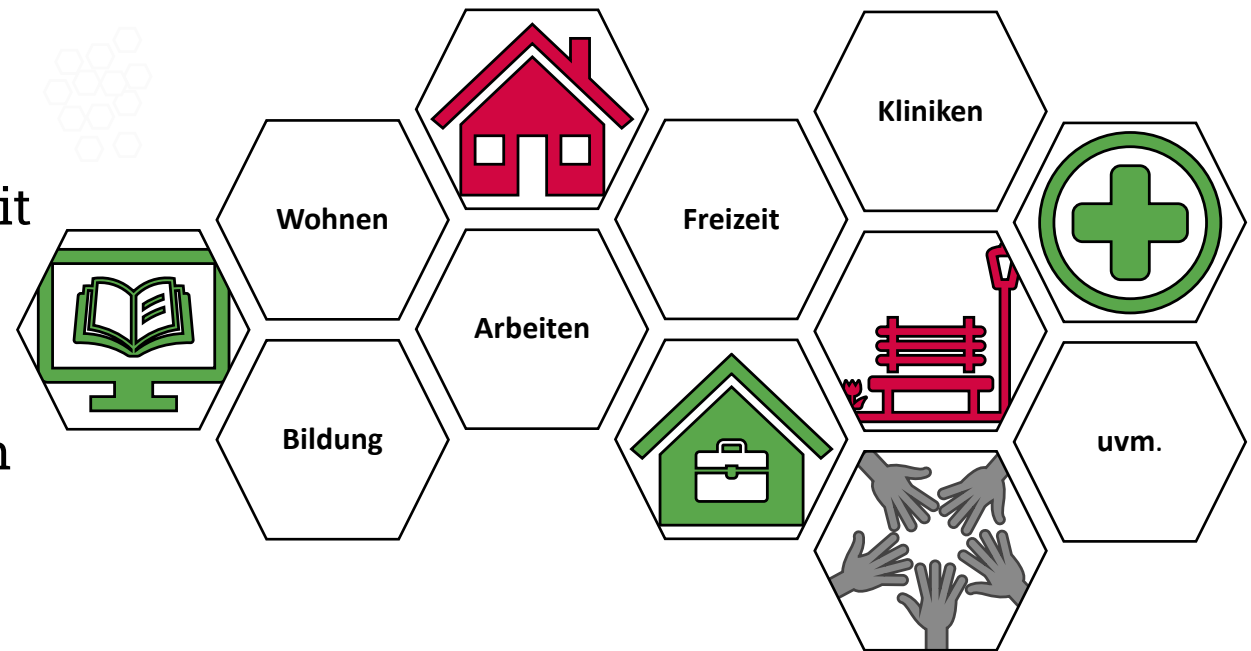

Mögliche PiA-Praxisstellen (Kooperationspartner)



Caritasverband für das
Dekanat Borken e.V.



Lebenshilfe

Borken und Umgebung e.V.

STIFTUNG
HAUS HALL



Verband
AHAUS
VREDEN



Anna-Katharinenstift
Karthaus

Lebensräume für Menschen

Miteinander Leben Gestalten



Diakonische Stiftung
Wittekindshof

Menschenwürde gestalten.

uvm.

PiA: Beispielhafte Praktikumsvergütung (nach AVR)

- **Monatliche Ausbildungsvergütung**
 1. Ausbildungsjahr 1.340,69€ Brutto
 2. Ausbildungsjahr 1.402,07€ Brutto
 3. Ausbildungsjahr 1.503,38€ Brutto
- **Zusätzliche Zulagen** (je nach Bereich) Schichtdienst, Heimzulage, Werkstattzulage, etc.
- **Zeitzuschläge** für Dienste an Sonn- und Feiertagen gezahlt



(Stand 03/2024)

Bewerbung PiA und Anmeldung bkIm

bkIm
AHAUS
Berufskolleg Lise Meitner
mit Beruflichem Gymnasium

SEI HIP -
WERD' HEP!

Starte Deine Ausbildung zur/zum
Heilerziehungspfleger:in

Unterstütze Menschen
mit Behinderung dabei, ein
selbstbestimmtes Leben
zu führen und begleite
sie in unterschiedlichen
Lebensbereichen.

Jetzt informieren und bewerben!

www.bkIm-ahaus.de

Bewerbung PiA und Anmeldung bkIm

Staatlich geprüfte:r Heilerziehungspfleger:in – BKLM –
Berufskolleg Lise Meitner Ahaus

To-Do für meine Anmeldung:

- www.bkIm-ahaus.de besuchen
- über die Ausbildung in der Fachschule zur / zum Heilerziehungspfleger:in informieren
- meine (beruflichen) Voraussetzungen und Eignung checken
- bei Fragen, Beratungsbedarf Kontakt mit der Schule aufnehmen und/oder einen Info-Abend besuchen (Termine s. Homepage)
- PiA-Praktikumsstelle in der Eingliederungshilfe suchen (Wohnen / Arbeit / Bildung / Freizeit uvm.)
- einen PiA-Vertrag (mit Vergütung) mit meiner Einrichtung abschließen
- Bewerbungsunterlagen (s. Homepage) für die Schulanmeldung zusammenstellen und postalisch/persönlich einreichen
- ... freuen :-)



www.bkIm-ahaus.de



[bkImahaus](https://www.instagram.com/bkImahaus)



[bkImahaus](https://www.facebook.com/bkImahaus)



Nimm Kontakt auf

Bildungsgangleitung:

Pia Gerling (gerling@bkIm-ahaus.de)

Abteilungsleitung:

Barbara Bürger (buerger@bkIm-ahaus.de)



Berufskolleg Lise Meitner

Lönsweg 24 · D-48683 Ahaus

Fon 02561 – 955700

Fax 02561 – 955701

E-Mail info@bkIm-ahaus.de

Lernen am **bklm** Ahaus Berufskolleg Lise Meitner mit Beruflichem Gymnasium

Was zeichnet die Schule aus?



Gemeinschaft



Gestalten & Schaffen



Gesundheit



Nachhaltigkeit



Verantwortung



Vielfalt



Zukunftsorientierung

Daten & Fakten

970

Schüler:innen

80

Lehrer:innen

22

Bildungsgänge

**Vollzeit- und
Teilzeit
Bildungsgänge**

3

Fachrichtungen:

Gesundheit
Soziales
Ernährung und
Versorgung

2

Standorte:

Ahaus und
Stadtlohn

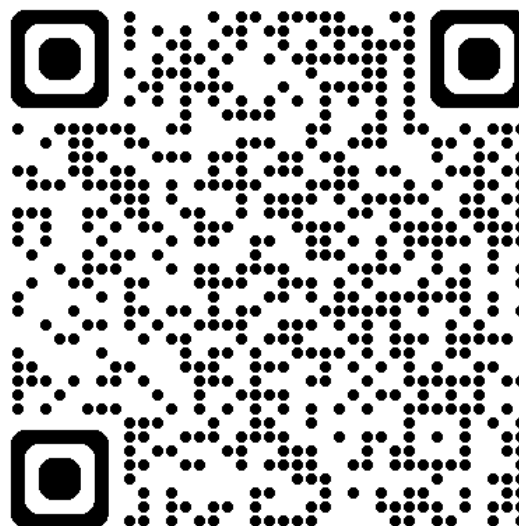

Unsere Kontaktadresse

Berufskolleg Lise Meitner
Lönsweg 24 · D-48683 Ahaus

Fon **02561 – 955700**

Fax 02561 – 955701

E-Mail info@bklm-ahaus.de

Öffnungszeiten Ahaus

Montag bis Donnerstag
07:30 Uhr bis 12:00 Uhr
13:00 Uhr bis 15:00 Uhr

Freitag
07:30 Uhr bis 12:30 Uhr

Schulprogramm **bklm** ... wofür wir stehen

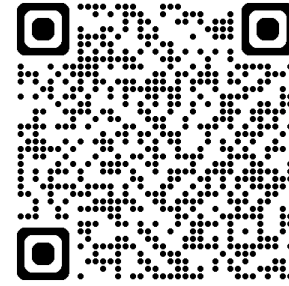

GESTALTEN UND SCHAFFEN



GEMEINSCHAFT



GESUNDHEIT



NACHHALTIGKEIT



VERANTWORTUNG



VIelfALT



ZUKUNFTSORIENTIERUNG

Wie wir unser **Schulprogramm** mit Leben füllen: Beispiel: **Aktionstag** Nachhaltigkeit 2024



Berufskolleg Lise Meitner



mit Beruflichem Gymnasium



 **GÜTESIEGEL
INDIVIDUELLE
FÖRDERUNG**



 **Landesprogramm
NRW.
Bildung und Gesundheit**



**Kampagne
Fairtrade
Schools** 



 **SCHULE DER ZUKUNFT**
Bildung für nachhaltige Entwicklung
bne.nrw
WIR SIND DABEI!



**Schule ohne Rassismus
Schule mit Courage**



geht (auch) digital!

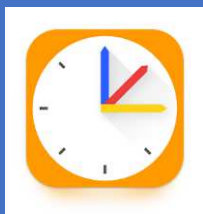

Leih-
geräte



W-LAN

Stress? Ärger? Probleme?

Schulsozialarbeit

Christine Miedecke



- Hilfe und Beratung bei persönlichen, familiären oder schulischen Krisen
- Konfliktbewältigung und Prävention
- Weitervermittlung zu adäquaten Unterstützungsangeboten
- Begleitung und Unterstützung in Beratungsgesprächen

Beratungslehrerteam



- Schullaufbahnberatung
- Hilfe bei Lernschwierigkeiten
- Berufswahlhilfe
- Informationen zum Bafög
- zur Sozialhilfe, zum Jugendschutz
- Gesundheitserziehung (z.B. Drogen, Alkohol, Aids)
- Unterstützung bei privaten Schwierigkeiten

Lerncoaching



Zusammengefasst:

Warum die **HEP-Ausbildung** am **bklm**?

- Moderner und praxisorientierter **Unterricht**
- **kleine** Klassengröße mit Wohlfühl-Atmosphäre
- **Digitalisierung** (digitale Ausstattung, Förderung der digitalen Kompetenzen)
- **Schulgemeinschaft** und wechselnde **Aktionstage** („Gesunde Schule“; „Schule ohne Rassismus“; „Nachhaltigkeitstage“ uvm.)
- **Mitgestalten und Mitwirken** der Schülerschaft am bklm (Aktionstage, Konferenzen, SV, Aktionen der SV, SV-Fahrten)
- **Individuelle Unterstützung** (Beratungsangebote, Berufslaufbahnberatungen, Schulsozialarbeit, Lerncoaching, sonderpädagogische Angebote usw.)
- Möglichkeiten der **finanziellen Unterstützung** (Förderverein, Bafög, AZAV, Deutschlandticket, ...)
- ...



Interesse?!

Sie sind neugierig, aber sind sich **noch nicht ganz sicher**, ob die Arbeit mit Menschen mit Behinderungen `was für Sie ist?!

... dann schnuppern Sie doch einfach mal rein – *tut auch nicht weh!*

- **Besuchen Sie uns in der Fachschule** –
Unterrichtshospitationen sind jederzeit möglich
(z.B. bei der Projektpräsentation kurz vor den Weihnachtsferien –
Freistellung vom eigentlichen Unterricht!)
- oder machen Sie doch einfach ein **Schnupper-Praktikum** in einer Einrichtung (*wir vermitteln gern!*)



Fragen? Fragen!





Herzlichen Dank für Ihr Interesse

... und bis hoffentlich bald!

Das HEP-Team des bklm



Lasst uns in Kontakt bleiben!

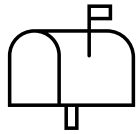

buerger@bklim-ahaus.de
gerling@bklim-ahaus.de



02561 – 955 700



www.bklim-ahaus.de



[bklmahaus](https://www.instagram.com/bklmahaus)



[bklmahaus](https://www.facebook.com/bklmahaus)

